

AVISO DE LICITAÇÃO Nº 002/2014

PROCESSO Nº 008/2014

(Lei nº 8.666/93, art. 21)

Modalidade de licitação: Convite

Síntese do objeto: A presente licitação tem por objeto a aquisição de gêneros alimentícios perecíveis para manutenção da Casa Apoio de Curitiba.

Sessão de entrega de envelopes: 31 de janeiro de 2014 até 09:00horas, no Serviço de Protocolo e Expediente do Licitador ou à Comissão de Licitação.

Local para informações e obtenção do instrumento convocatório e seus anexos: Secretaria Municipal da Administração do Município, à rua Octaviano Teixeira dos Santos, 1000 – centro – Francisco Beltrão – PR.

Francisco Beltrão, 09 de janeiro de 2014.

ANTONIO CANTELMO NETO
PREFEITO MUNICIPAL

CERTIFICO QUE FOI AFIXADO NO MURAL DA PREFEITURA MUNICIPAL O REFERIDO

EDITAL DO DIA ____/____/____ ATÉ ____/____/____

1 - CONVITE

1.1 - LICITAÇÃO Nº 002/2014 - PROCESSO Nº 008/2014

1.2 - SECRETARIA MUNICIPAL DA ADMINISTRAÇÃO

1.3 - Convidamos Vossa Senhoria a apresentar cotação para o(s) item(ns) constante(s) do modelo de proposta anexo (anexo I), a fim de participar da licitação por Convite, pelo Menor Preço por ITEM de acordo com o que determina a Lei nº 8.666, de 21 de junho de 1993, e as condições deste Convite, a realizar-se na sala de reuniões do setor de licitações da Prefeitura Municipal de Francisco Beltrão, com sede na RUA OCTAVIANO TEIXEIRA DOS SANTOS, 1000 - FRANCISCO BELTRÃO-PR., para aquisição de gêneros alimentícios perecíveis para manutenção da Casa Apoio de Curitiba.

1.4 - Este edital-convite será entregue aos interessados pelo setor de Licitações e Contratos do Município de FRANCISCO BELTRÃO, à rua Octaviano Teixeira dos Santos, nº 1000 – Centro, no horário compreendido entre 08:00 horas e 17:30 horas.

1.5 - O envelope "B" contendo a proposta e o envelope "A" contendo a documentação, deverão ser entregues até às 09:00 horas do dia 31 de janeiro de 2014, no Serviço de Protocolo e Expediente do Licitador ou à Comissão de Licitação, e os envelopes com a inscrição "A" em sua face, contendo a documentação de habilitação, serão abertos no dia 31 de janeiro de 2014, às 09:00horas.

1.6 - Havendo a concordância da Comissão de Licitação e de todos os proponentes, formalmente expressa pela assinatura do TERMO DE RENÚNCIA, conforme modelo anexo, renunciando à interposição de recurso da fase de habilitação, proceder-se-á, nesta mesma data, a abertura dos envelopes com a inscrição "B" em sua face, contendo a proposta de preço, das proponentes habilitadas.

1.7 - Integra este convite, independentemente de transcrição, modelo de proposta(anexo I), carta de credenciamento(anexo II), declaração de idoneidade(anexo III), termo de renúncia(anexo IV), Declaração de Microempresa (anexo V), minuta do contrato(anexo VI), **Orientações para geração da proposta de preços em programa específico do município (ANEXO VII)** e protocolo de recebimento do Convite (anexo VIII).

2- DO OBJETO

2.1 - A presente licitação tem por objeto a aquisição de gêneros alimentícios perecíveis, para manutenção da Casa Apoio de Curitiba, de acordo com as especificações abaixo:

Item	Código	Especificação	Quantidade	Unidade	Valor unitário máximo estimado R\$	Valor total máximo estimado R\$
1	37261	BANHA - EMBALAGEM DE 1 KG	20,00	KG	7,00	140,00

2	37262	CARNE BOVINA - DIANTEIRO (PALETA E ACEM)	150,00	KG	13,00	1.950,00
3	37263	CARNE BOVINA CORTADA EM BISTECAS	400,00	KG	20,00	8.000,00
4	37264	CARNE BOVINA DESOSSADA (ACÉM, PALETA), CORTADA EM CUBOS	250,00	KG	13,00	3.250,00
5	37265	CARNE BOVINA MOIDA, IN NATURA, NAO INDUSTRIALIZADA, DE SEGUNDA, COM APONEVROSE DE, NO MAXIMO, DEZ POR CENTO	200,00	KG	10,70	2.140,00
6	37266	CARNE BOVINA PURA CORTADA EM BIFES	500,00	KG	16,00	8.000,00
7	37267	CARNE DE FRANGO - FILÉ DE PEITO	150,00	KG	9,50	1.425,00
8	37268	CARNE SUÍNA CORTADA EM BISTECAS	350,00	KG	10,00	3.500,00
9	37269	CARNE SUÍNA FRESCA, SEM OSSO E SEM PELE	250,00	KG	11,00	2.750,00
10	37270	CARNE, TIPO COSTELA BOVINA	300,00	KG	11,00	3.300,00
11	37271	COXA E SOBRE-COXA DE FRANGO, SEM PORÇÃO DORSAL	400,00	KG	5,45	2.180,00
12	37272	FÍGADO BOVINO, CORTADO EM BIFES	100,00	KG	7,40	740,00
13	37273	FILÉ DE TILÁPIA	50,00	KG	23,80	1.190,00
14	37274	FRANGO INTEIRO CONGELADO	250,00	KG	7,45	1.862,50
15	37275	LINGUIÇA DE CARNE SUÍNA PURA	100,00	KG	13,00	1.300,00
16	37276	MORTADELA DE CARNE BOVINA - EMBALAGEM DE 1 KG	80,00	KG	8,00	640,00
17	37277	MÚSCULO BOVINO SEM OSSO	160,00	KG	12,95	2.072,00
18	37278	OVOS DE GALINHA	100,00	DZ	4,30	430,00
19	37279	SALSICHA A GRANEL	100,00	KG	5,00	500,00
20	37280	EMPANADO DE FRANGO	60,00	UN	0,90	54,00
21	37281	PRESUNTO COZIDO	80,00	KG	14,95	1.196,00
22	37282	QUEIJO MUSSARELA	80,00	KG	19,00	1.520,00
23	37283	CORAÇÃO DE GALINHA	30,00	KG	14,20	426,00
VALOR TOTAL MÁXIMO ESTIMADO DA LICITAÇÃO						48.565,50

3 - DAS CONDIÇÕES DE PARTICIPAÇÃO NA LICITAÇÃO

3.1 - Poderão apresentar-se à licitação além das empresas convidadas pela Administração, os demais interessados do ramo pertinente ao objeto, que manifestarem interesse em participar do certame, com antecedência de até 24(vinte e quatro) horas da apresentação das propostas. (Lei nº 8.666/93 art. 22).

3.2 - As empresas podem ser representadas, no processo licitatório, por procurador legalmente habilitado, desde que apresentado o instrumento procuratório ou Credenciamento, com firma reconhecida, até o início da sessão de abertura dos envelopes.

3.3 - Os documentos de habilitação preliminar a seguir relacionados (preferencialmente na ordem solicitada abaixo, grampeados ou encadernados), serão acondicionados em envelope fechado, com a inscrição "A" em sua face - no qual se identifiquem, externamente, o nome da Licitante, o número e a data da licitação:

3.3.1. Cópia autenticada do requerimento de empresário, no caso de empresa individual; estatuto ou constituição do contrato social e da sua última alteração ou do Contrato social consolidado, devidamente registrado no órgão competente, para as sociedades comerciais; e, no caso de sociedade por ações, ou entidades (associações, ONG's, etc.), acompanhados de documentos da eleição de seus administradores;

3.3.2. Certidão Negativa de Débitos Municipais da sede da Licitante;

3.3.3. Certificado de Regularidade do FGTS;

3.3.4. Certidão Negativa de Débitos do INSS;

3.3.5. Certidão Negativa de Débitos Trabalhistas – CNDT;

3.3.6. Certidão Negativa Conjunta de Débitos de Tributos e Contribuições Federais, com a Certidão Negativa quanto à Dívida Ativa da União;

3.3.7. Certidão Negativa de Débitos de Tributos Estaduais, do Estado da Licitante, na forma da lei;

3.3.8. Declaração de Idoneidade com firma reconhecida (ANEXO III).

3.4 - A carta de credenciamento (anexo II) ou procuração, com firma reconhecida em cartório, deverá ser entregue à Comissão de Licitação, na data de abertura dos envelopes “A”, caso a licitante encaminhe um representante para acompanhar o procedimento licitatório.

3.4.1 – A carta de credenciamento ainda que apresentada de forma irregular ou em desconformidade com o exigido no edital, não será motivo de inabilitação da empresa licitante respectiva, ficando tão somente prejudicado o direito a ser exercido.

3.5 – Será considerado pela Comissão, o prazo de validade de 90(noventa) dias, contados da data da respectiva emissão, para as certidões nas quais o mesmo não constar.

3.6 - Todos os documentos deverão ser apresentados, preferencialmente na ordem solicitada no edital, grampeados ou encadernados, e estar dentro dos respectivos prazos de validade e poderão ser apresentados em original ou por qualquer processo de cópia autenticada, legalmente reconhecida, desde que legíveis.

3.6.1 – Das Certidões Negativas extraídas da Internet, a Comissão de Licitação poderá, em caso de dúvida, comprovar sua autenticidade através de consulta ao site correspondente.

3.7 - No caso de existirem, dentro do invólucro “A”, cópia(s) de documento(s) sem autenticação, a Comissão de Licitação exigirá apresentação dos originais na própria sessão para autenticação.

3.8 – A apresentação dos documentos especificados nos itens 3.3.1 a 3.3.8, em desconformidade com o disposto no edital ou com os modelos descritos nos respectivos anexos, será fundamento para inabilitação da Licitante.

3.9 – Documentos facultativos

3.9.1 – Declaração de Micro Empresa ou Empresa de Pequeno Porte

3.9.1.1 – A empresa interessada no exercício dos direitos dispostos da Lei Complementar nº 123/2006, de 14/12/2006, deverá apresentar juntamente com a documentação de habilitação, no envelope “A”, a Declaração de Microempresa ou Empresa de Pequeno Porte, com firma reconhecida (anexo V), acompanhada pela Certidão Simplificada de Micro Empresa ou Empresa de Pequeno Porte expedida pela Junta Comercial do Estado da sede da Licitante, nos últimos 90(noventa) dias, contados a partir da data prevista para recebimento dos envelopes das propostas e da habilitação.

3.9.2 – Termo de Renúncia

3.9.2.1 - A empresa interessada em renunciar ao seu direito a recurso contra decisão a Comissão de Licitação quanto a habilitação, deverá apresentar o respectivo documento nos exatos termos do anexo IV, inclusive com firma reconhecida, o qual deverá ser entregue juntamente com a documentação de habilitação.

3.9.3 – Os documentos especificados acima (itens 3.9.1 e 3.9.2), ainda que apresentados de forma irregular ou em desconformidade com o exigido no edital, não serão motivo de inabilitação da empresa licitante respectiva, ficando tão somente prejudicado o direito a ser exercido.

4 - DA PROPOSTA

4.1 – A Secretaria da Administração do Licitador, fornecerá a cada Licitante modelo de proposta (ANEXO I).

4.2 - A licitante deverá transcrevê-la, em papel preferencialmente timbrado da empresa, ou na falta deste, em papel em branco com cabeçalho contendo os dados da empresa (razão social, CNPJ, endereço, telefone, etc), por meio mecânico ou informatizado e apresentá-la em 1(uma) via, da qual deverá constar:

- a) identificação da empresa proponente;
- b) assinatura do representante legal da empresa;
- c) Preço unitário e total por item, com no máximo, duas casas após a vírgula, devendo o preço incluir todas as despesas necessárias para o fornecimento do objeto da presente licitação;
- d) indicação do número da licitação e da modalidade;

e) Indicação da marca e/ou procedência do produto;

f) Juntamente com a proposta impressa, no envelope “B”, deverá ser apresentada proposta de preços em arquivo eletrônico (CD-ROM ou PENDRIVE), identificado com o nº da licitação e a razão social da proponente, conforme instruções do ANEXO VII. A apresentação do arquivo eletrônico com erro ou vício não será motivo para desclassificação da proponente.

4.3 - Não serão levadas em consideração quaisquer ofertas que não se enquadrem nas especificações exigidas.

4.4 - A proposta em 1(uma) via, deverá ser acondicionada em envelope opaco fechado, com a inscrição “B” em sua face, no qual se identifiquem externamente, o nome da Licitante, o número e a data da licitação.

4.5 - O Prazo de validade da proposta, que deverá ser de, no mínimo, 60(sessenta) dias e será contado a partir da data da entrega da proposta. Na contagem do prazo excluir-se-á o dia do início e incluir-se-á o dia do vencimento; Em caso de omissão, será considerado aceito o prazo de 60(sessenta) dias.

4.6. A apresentação de proposta para esta licitação implica em plena ciência da licitante quanto às especificações e condições descritas neste edital e seus anexos, sendo que somente serão aceitos produtos e/ou serviços em conformidade ao exigido.

5 - DO JULGAMENTO

5.1 - Será(ão) considerada(s) vencedora(s) a(s) Licitante(s) que oferecer(em) a(s) proposta(s) de menor(es) preço(s) por item unitário.

5.2 - Em caso de empate, far-se-á sorteio, na mesma sessão de julgamento.

6 - DO FORNECIMENTO DE INFORMAÇÕES

6.1 - A Secretaria da Administração do Licitador prestará todos os esclarecimentos solicitados pelos interessados nesta licitação, estando disponível para atendimento de segunda a sexta-feira, no horário entre 08:00 horas e 16:00 horas, na RUA OCTAVIANO TEIXEIRA DOS SANTOS Nº 1000 – CENTRO – FRANCISCO BELTRÃO – PR.

7- DO VALOR

7.1 – O valor máximo estimado para o objeto consta no item 2.1

7.2 - Deverão ser computados no preço todas as despesas com encargos sociais, fiscais, comerciais, administrativos, lucros e quaisquer despesas incidentes sobre a venda, não se admitindo qualquer adicional.

8 - DO PAGAMENTO E DOS RECURSOS FINANCEIROS E ORÇAMENTÁRIOS

8.1 – O faturamento deverá ocorrer de acordo com o fornecimento.

8.2 - O pagamento do valor devido será realizado no prazo de 30(trinta) dias contados da emissão da nota fiscal.

8.3 – Os recursos financeiros são oriundos da receita vinculada à saúde EC-29/00.

8.4 - Os recursos orçamentários estão previstos na conta:

DOTAÇÕES			
Exercício da despesa	Conta da despesa	Funcional programática	Fonte de recurso
2014	2950	08.006.10.301.10012-033	303

8.5 – A presente Licitação não prevê atualização de preços.

9 – DO PRAZO E DA FORMA DE ENTREGA DO OBJETO

9.1 - O fornecimento dos gêneros alimentícios dar-se-á de forma parcelada conforme necessidade, durante a vigência do contrato, ou seja, por um período de 365(trezentos e sessenta e cinco) dias;

9.2 – Os gêneros alimentícios deverão ser entregues na Casa Apoio mantida pelo Município, localizada na rua Reinaldo Shaffemberger de Quadros, Nº 616, Alto da XV, na cidade de Curitiba, Paraná, de acordo com solicitações;

9.3 – Os produtos deverão ser de primeira qualidade e procedência; Na entrega serão verificados por servidor designado, as especificações e quantidades conforme descrição no contrato, os prazos de validade dos produtos e o estado de conservação dos produtos e das embalagens;

9.4 - A Licitante contratada ficará obrigada trocar, a suas expensas, o material que vier a ser recusado, sendo que o ato do recebimento não importará sua aceitação.

10 - DAS PENALIDADES

10.1 - Ao contratado total ou parcialmente inadimplente serão aplicadas as sanções legais, a saber:

- a) advertência;
- b) multa administrativa, graduável conforme a gravidade da infração, não excedendo, em seu total, o equivalente a 5%(cinco por cento) do valor do contrato, cumulável com as demais sanções;
- c) suspensão temporária de participação em licitação e impedimento de contratar com a Administração, por prazo não superior a 2(dois) anos; e
- d) declaração de inidoneidade para licitar, e contratar com a Administração Pública enquanto perdurarem os motivos determinantes da punição ou até que seja promovida a reabilitação, na forma da lei, perante a autoridade que aplicou a penalidade.

11 - DAS DISPOSIÇÕES GERAIS

11.1 - O MUNICÍPIO DE FRANCISCO BELTRÃO revogará ou anulará esta licitação nos termos do art. 49(quarenta e nove) da Lei 8.666/93, no seu todo ou em parte.

11.2 - Não serão admitidas a esta licitação as empresas suspensas ou impedidas de licitar, bem como as que estiverem em regime de falência ou concordata.

11.3 - A Comissão de Licitação dirimirá as dúvidas que suscitem o convite, desde que argüidas por escrito até 2(dois) dias úteis antes da data fixada para abertura dos envelopes "A", dos documentos para habilitação.

11.4 - Para dirimir controvérsia decorrente deste certame, o Foro competente é o da Comarca da cidade de FRANCISCO BELTRÃO, excluído qualquer outro.
Aprovo o convite.

Dê-se-lhe a divulgação prevista no art. 21 da Lei nº 8.666/93.

Francisco Beltrão, 09 de janeiro de 2014.

ANTONIO CANTELMO NETO
PREFEITO MUNICIPAL

**ANEXO I
MODELO DE PROPOSTA**

LICITAÇÃO Nº 002/2014 - MODALIDADE CONVITE

(Identificação da Proponente – Razão Social, endereço, nº do CNPJ, etc.)

A proposta deverá ser apresentada de acordo com as instruções contidas no edital de convite. Não serão admitidas, em nenhuma hipótese, as propostas que fizerem referência as de outros proponentes, sob pena de desclassificação.

A proponente deverá formular sua proposta em papel próprio, de preferência timbrado, sendo que a apresentação da proposta através do simples preenchimento do presente modelo, acarretará a desclassificação da proposta.

Juntamente com a proposta impressa, no envelope “B”, deverá ser apresentada proposta de preços em arquivo eletrônico (CD-ROM ou PENDRIVE), identificado com o nº da licitação e a razão social da proponente, conforme instruções do ANEXO VII. A apresentação do arquivo eletrônico com erro ou vício não será motivo para desclassificação da proponente.

A proponente deverá indicar a marca e/ou procedência do produto.

Item	Código	Especificação	Quantidade	Unidade	Marca e/ou procedência	Valor unitário R\$	Valor total R\$
1	37261	BANHA - EMBALAGEM DE 1 KG	20,00	KG			
2	37262	CARNE BOVINA - DIANTEIRO (PALETA E ACEM)	150,00	KG			
3	37263	CARNE BOVINA CORTADA EM BISTECAS	400,00	KG			
4	37264	CARNE BOVINA DESOSSADA (ACÉM, PALETA), CORTADA EM CUBOS	250,00	KG			
5	37265	CARNE BOVINA MOIDA, IN NATURA, NAO INDUSTRIALIZADA, DE SEGUNDA, COM APONEVROSE DE, NO MAXIMO, DEZ POR CENTO	200,00	KG			
6	37266	CARNE BOVINA PURA CORTADA EM BIFES	500,00	KG			
7	37267	CARNE DE FRANGO - FILÉ DE PEITO	150,00	KG			
8	37268	CARNE SUÍNA CORTADA EM BISTECAS	350,00	KG			
9	37269	CARNE SUÍNA FRESCA, SEM OSSO E SEM PELE	250,00	KG			
10	37270	CARNE, TIPO COSTELA BOVINA	300,00	KG			
11	37271	COXA E SOBRE-COXA DE FRANGO, SEM PORÇÃO DORSAL	400,00	KG			
12	37272	FÍGADO BOVINO, CORTADO EM BIFES	100,00	KG			
13	37273	FILÉ DE TILÁPIA	50,00	KG			
14	37274	FRANGO INTEIRO CONGELADO	250,00	KG			
15	37275	LINGUIÇA DE CARNE SUÍNA PURA	100,00	KG			
16	37276	MORTADELA DE CARNE BOVINA - EMBALAGEM DE 1 KG	80,00	KG			
17	37277	MÚSCULO BOVINO SEM OSSO	160,00	KG			
18	37278	OVOS DE GALINHA	100,00	DZ			
19	37279	SALSICHA A GRANEL	100,00	KG			

20	37280	EMPANADO DE FRANGO	60,00	UN			
21	37281	PRESUNTO COZIDO	80,00	KG			
22	37282	QUEIJO MUSSARELA	80,00	KG			
23	37283	CORAÇÃO DE GALINHA	30,00	KG			

O pagamento será efetuado após a entrega dos produtos licitados, de acordo com o edital, acompanhado de nota fiscal sob pena de não ser efetuado o pagamento.

Validade da proposta _____ dias, (no mínimo 60(sessenta) dias, contados da data da apresentação da proposta).

Proponho-me a fornecer os materiais constantes do anexo I, obedecendo ao edital de licitação.

_____, _____ de _____ de 2014.

(Assinatura do representante legal da Proponente)

ANEXO II – CARTA DE CREDENCIAMENTO - MODELO**À COMISSÃO DE LICITAÇÃO**

Pela presente, credenciamos o(a) Sr.(a) _____, portador(a) da Cédula de Identidade sob nº _____ e CPF sob nº _____, a participar do procedimento licitatório nº 002/2014 sob a modalidade CONVITE, instaurado por esta Prefeitura.

Na qualidade de representante legal da empresa _____, outorga-se ao acima credenciado, dentre outros poderes, o de renunciar ao direito de interposição de Recurso.

(LOCAL E DATA)

(assinatura do representante legal da empresa com firma reconhecida)

ANEXO III - DECLARAÇÃO DE IDONEIDADE – MODELO**À COMISSÃO DE LICITAÇÃO DO MUNICÍPIO DE FRANCISCO BELTRÃO – PR**

Declaramos para os devidos fins de direito, na qualidade de Proponente do procedimento licitatório número 002/2014, sob a modalidade Convite, instaurado por este Município, que não fomos declarados inidôneos para licitar ou contratar com o Poder Público, em qualquer de suas esferas, bem como, que nossa empresa não possui menores de dezoito anos em atividades noturnas, perigosas ou insalubres e que não utiliza o trabalho de menores de dezesseis anos, salvo na condição de aprendiz.

Declaramos ainda que, não possuímos em nosso quadro societário servidor público da ativa, ou empregado de empresa pública ou de sociedade de economia mista.

Por ser expressão da verdade, firmamos o presente.

(LOCAL E DATA)

(assinatura do representante legal da empresa, com firma reconhecida)

ANEXO IV - TERMO DE RENÚNCIA – MODELO

À COMISSÃO DE LICITAÇÃO DO MUNICÍPIO DE FRANCISCO BELTRÃO – PR

A proponente abaixo assinada, participante da licitação modalidade Convite, nº 002/2014, por seu representante credenciado, DECLARA, na forma e sob as penas impostas pela Lei Federal nº 8.666/93, de 21 de junho de 1993, obrigando a empresa que representa, que não pretende recorrer da decisão da Comissão de Licitação, que julgou os documentos de habilitação, RENUNCIANDO, assim, expressamente, ao direito de recurso da fase habilitatória e ao prazo respectivo, e concordando, em consequência, com o curso do procedimento licitatório, passando-se à abertura dos envelopes de proposta de preço dos proponentes habilitados.

(LOCAL E DATA)

(assinatura do representante legal da empresa, com firma reconhecida)

ANEXO V – DECLARAÇÃO DE MICROEMPRESA OU EMPRESA DE PEQUENO PORTE – MODELO

À COMISSÃO DE LICITAÇÃO DO MUNICÍPIO DE FRANCISCO BELTRÃO – PR

Declaramos, sob as penas da Lei, sem prejuízo das sanções e multas previstas no edital, que a empresa _____ (denominação da Pessoa Jurídica), inscrita no CNPJ sob o nº _____, é microempresa ou empresa de pequeno porte, nos termos do enquadramento previsto na Lei Complementar nº 123/2006, de 14 de dezembro de 2006, cujos termos declaramos conhecer na íntegra, estando apta, portanto, a exercer o direito de preferência como critério de desempate no procedimento licitatório nº 002/2014 – Convite, realizado pelo Município de Francisco Beltrão – PR.

(LOCAL E DATA)

(assinatura do representante legal da empresa, com firma reconhecida)

ANEXO VI - MINUTA DO CONTRATO

Contrato de fornecimento de mercadorias nº /2014, que entre si celebram de um lado o MUNICÍPIO DE FRANCISCO BELTRÃO e de outro lado

Pelo presente instrumento particular que firma de um lado, o município de FRANCISCO BELTRÃO, com sede na Octaviano Teixeira dos Santos, 1000, estado do Paraná, inscrito no CNPJ/MF sob o nº 77.816.510/0001-66, neste ato representado pelo Prefeito Municipal, senhor....., inscrito no CPF/MF sob o nº..... e abaixo assinado, doravante designado CONTRATANTE e de outro, , pessoa jurídica de direito privado, inscrita no CNPJ/MF sob o nº , estabelecida na Rua , nº ..., na cidade de , estado do doravante designada CONTRATADA, estando as partes sujeitas as normas da Lei 8.666/93 e suas alterações subseqüentes, ajustam o presente contrato de fornecimento de mercadorias em decorrência da licitação realizada através do **Convite nº 002/2014**, mediante as seguintes cláusulas e condições.

CLÁUSULA PRIMEIRA – DO OBJETO

Fornecimento de gêneros alimentícios perecíveis, para manutenção da Casa Apoio de Curitiba, constantes no Anexo I do Edital nº 002/2014.

PARÁGRAFO ÚNICO - A entrega da mercadoria contratada deverá ser executada em estrita obediência ao presente Contrato, assim como ao edital nº 002/2014 - Convite.

CLÁUSULA SEGUNDA – DO PREÇO

O preço ajustado para o fornecimento da mercadoria contratada e ao qual o CONTRATANTE se obriga a adimplir e a CONTRATADO concorda em receber é de R\$

PARÁGRAFO PRIMEIRO - O pagamento de quaisquer taxas ou emolumentos concernentes ao objeto do presente contrato, será de responsabilidade exclusiva da CONTRATADA, bem como demais encargos inerentes e necessários para a completa execução das suas obrigações assumidas pelo presente contrato.

PARÁGRAFO SEGUNDO – O presente contrato não prevê atualização de preços.

CLÁUSULA TERCEIRA - DO PAGAMENTO

O pagamento do valor acordado para o fornecimento do objeto do presente contrato será realizado no prazo de 30(trinta) dias, contados da data da entrega da mercadoria, mediante apresentação da respectiva Nota Fiscal.

PARÁGRAFO PRIMEIRO - Os recursos destinados ao pagamento do objeto de que trata o edital 002/2014 - Convite e consequente contrato, são oriundos da receita vinculada à saúde EC-29/00.

PARÁGRAFO SEGUNDO - As faturas deverão ser apresentadas pela CONTRATADA ao CONTRATANTE, em 01(uma) via, devidamente regularizada nos seus aspectos formais e legais.

PARÁGRAFO TERCEIRO - Nenhum pagamento pelo CONTRATANTE isentará a CONTRATADA das responsabilidades assumidas na forma deste contrato, independente de sua natureza, nem implicará na aprovação definitiva do recebimento das mercadorias.

PARÁGRAFO QUARTO - Os pagamentos serão realizados na sede do CONTRATANTE, após regular e devido processamento, através de sua Tesouraria.

PARÁGRAFO QUINTO - Caso seja apurada alguma irregularidade na fatura apresentada ao CONTRATANTE, o pagamento será susinado até que as providências pertinentes tenham sido tomadas por parte da CONTRATADA, para o saneamento da irregularidade.

PARÁGRAFO SEXTO - As faturas deverão ser entregues e protocoladas na sede do CONTRATANTE, no endereço descrito no preâmbulo deste contrato, durante o horário de expediente.

PARÁGRAFO SÉTIMO – Caso na data prevista para pagamento não haja expediente no MUNICÍPIO, o pagamento será efetuado no primeiro dia útil subsequente a esta.

PARÁGRAFO OITAVO – Os recursos orçamentários estão previstos na conta:

DOTAÇÕES			
Exercício da despesa	Conta da despesa	Funcional programática	Fonte de recurso
2014	2950	08.006.10.301.10012-033	303

PARÁGRAFO NONO - A CONTRATADA deverá apresentar juntamente com a Nota Fiscal/Fatura, as certidões comprovando a sua situação regular perante à Seguridade Social e ao Fundo de Garantia por Tempo de Serviço – FGTS. A CONTRATADA deverá ainda, manter durante toda a vigência do contrato as condições de habilitação especificadas no edital (Fazendas: Federal, Estadual e Municipal e Justiça do Trabalho).

CLÁUSULA QUARTA – DO PRAZO E DAS CONDIÇÕES DE ENTREGA DO OBJETO

O fornecimento dos gêneros alimentícios dar-se-á de forma parcelada conforme a necessidade, durante a vigência do presente termo, ou seja, por um período de 365(trezentos e sessenta e cinco) dias.

PARÁGRAFO PRIMEIRO – Os gêneros alimentícios deverão ser entregues na Casa Apoio mantida pelo Município, localizada na rua Reinaldino Shaffemberger de Quadros, Nº 616, Alto da XV, na cidade de Curitiba, Paraná, de acordo com solicitações.

PARÁGRAFO SEGUNDO – Os produtos deverão ser de primeira qualidade e procedência; Na entrega serão verificados por servidor designado, as especificações e quantidades conforme descrição neste termo, os prazos de validade dos produtos e o estado de conservação dos produtos e das embalagens.

PARÁGRAFO TERCEIRO - A CONTRATADA ficará obrigada trocar, a suas expensas, o material que vier a ser recusado, sendo que o ato do recebimento não importará sua aceitação.

CLÁUSULA QUINTA – DA MULTA

Para a ocorrência de qualquer forma de inadimplência da CONTRATADA, quanto as suas obrigações assumidas em decorrência do presente contrato, seja parcial ou integral, está ficará então sujeita ao pagamento da multa equivalente a 5% (cinco por cento) sobre o valor total atualizado do contrato, sem prejuízo de outras penalidades previstas pela Lei nº 8.666/93 e suas alterações subsequentes e demais legislações pertinentes a matéria.

CLÁUSULA SEXTA – DA RESCISÃO

O presente contrato poderá ser rescindido de pleno direito pelo CONTRATANTE, independentemente de notificação Judicial da CONTRATADA, nas seguintes hipóteses;

- a) infrigência de qualquer obrigação ajustada.

- b) liquidação amigável ou judicial, concordata ou falência da CONTRATADA.
- c) se a CONTRATADA, sem prévia autorização do CONTRATANTE, transferir, caucionar ou transacionar qualquer direito decorrente deste contrato.
- d) os demais mencionados no Artigo 78 da Lei nº 8.666/93.

PARÁGRAFO ÚNICO - A CONTRATADA, indenizará o CONTRATANTE por todos os prejuízos que esta vier a sofrer em decorrência da rescisão por inadimplemento de suas obrigações contratuais.

CLÁUSULA SÉTIMA – DAS DISPOSIÇÕES GERAIS

Ao presente contrato se aplicam as seguintes disposições gerais:

a) Em ocorrendo a rescisão do presente contrato, em razão do inadimplemento de obrigações da CONTRATADA, esta ficará impedida de participar de novos contratos com o CONTRATANTE, bem como sofrerá as penalidades previstas no Artigo nº 87 da Lei 8.666/93.

b) A CONTRATADA assume exclusiva e integral responsabilidade pelo cumprimento de todas as obrigações decorrentes da execução deste contrato, sejam de natureza trabalhista, previdenciária, comercial, civil, penal ou fiscal, inexistindo solidariedade do CONTRATANTE relativamente a esses encargos, inclusive os que eventualmente advirem de prejuízos causados a terceiros.

CLÁUSULA OITAVA - DAS PARTES INTEGRANTES

As condições estabelecidas no edital nº 002/2014 – Convite e na proposta apresentada pela CONTRATADA, são partes integrantes deste instrumento, independentemente de transcrição.

PARÁGRAFO ÚNICO - Serão incorporadas a este contrato, mediante termos aditivos, quaisquer modificações que venham a ser necessários durante a sua vigência, decorrentes das obrigações assumidas pelo CONTRATANTE e CONTRATADA, tais como a prorrogação de prazos e normas gerais de serviços.

CLÁUSULA NONA – DA SUCESSÃO E FORO

As partes firmam o presente instrumento em 03 (três) vias (impresas por sistema eletrônico de dados) de igual teor e forma, na presença das 02(duas) testemunhas abaixo, obrigando-se por si e seus sucessores, ao fiel cumprimento do que ora ficou ajustado, elegendo para Foro do mesmo a Comarca de Francisco Beltrão, estado do Paraná, não obstante qualquer mudança de domicílio da CONTRATADA, que em razão disso é obrigada a manter um representante com plenos poderes para receber notificações, citação inicial e outras em direito permitidas neste referido foro.

Francisco Beltrão,

PREFEITO MUNICIPAL
CONTRATANTE

CONTRATADA

TESTEMUNHAS:

ANEXO VII

ORIENTAÇÕES PARA GERAÇÃO/REDAÇÃO DA PROPOSTA DE PREÇOS EM PROGRAMA ESPECÍFICO DO MUNICÍPIO

No portal:

www.franciscobeltrao.pr.gov.br

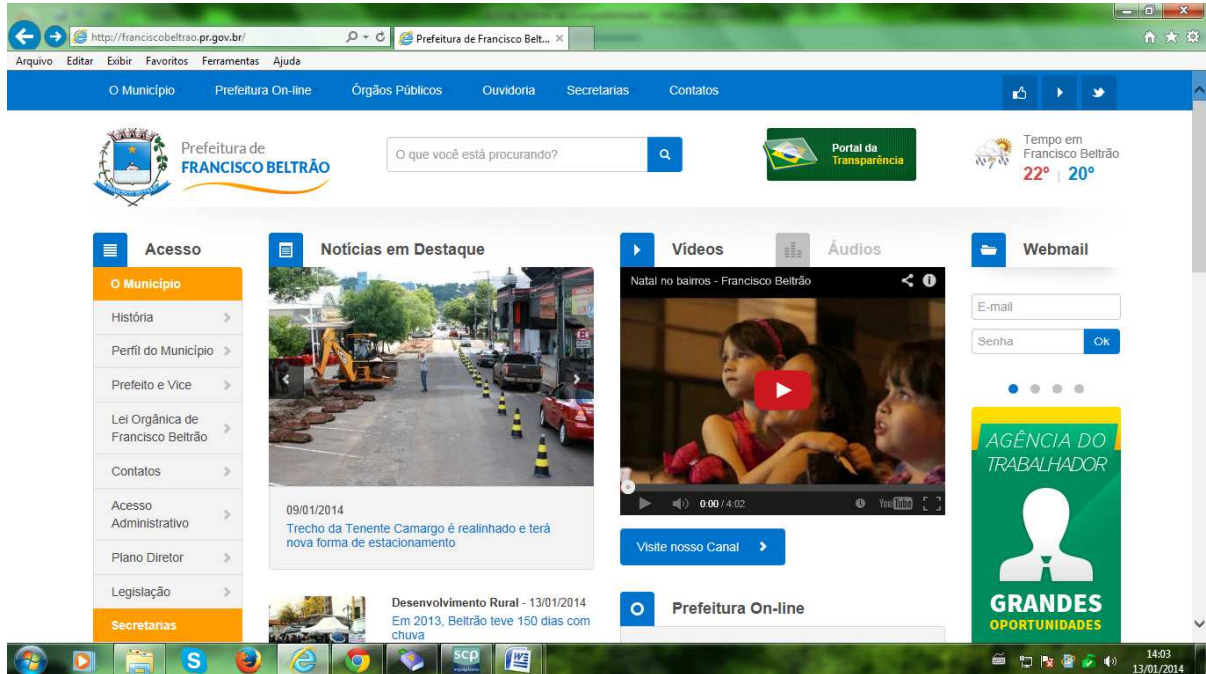

Passo 1 – Depois de acessado a página da Prefeitura, clique no link “Licitações”(lado direito da tela).

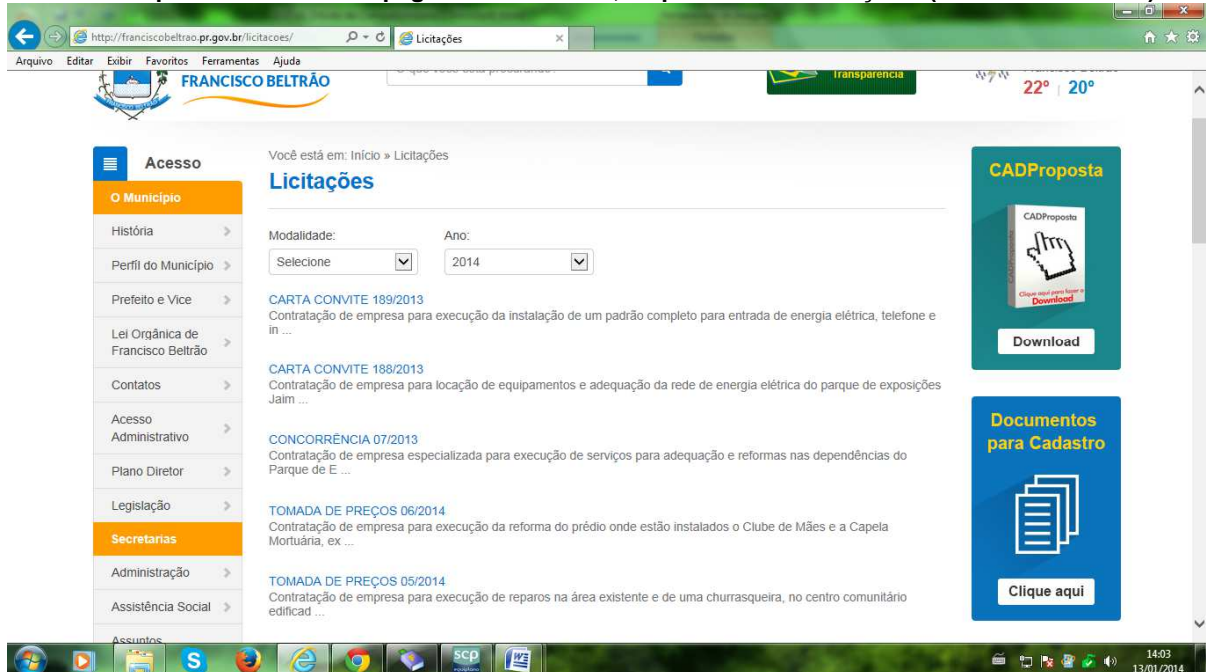

Passo 2 – Baixe em seu computador o programa CADPROPOSTA e salve em pasta específica.

Passo 3 – Selecione a Modalidade da Licitação e o número

Passo 4 - Faça o Download da proposta da Licitação desejada.

- a) Os arquivos devem ser salvos diretamente no drive C:\ do seu computador, em uma pasta qualquer. Em seguida, clica-se com o botão direito do mouse em cima do link do arquivo, e peça pela opção “Salvar destino como...”. Depois de selecionado essa opção, selecione o local a ser gravado o arquivo e clique em “Salvar”.
- b) Caso você já possua o arquivo CADPROPOSTA.EXE em seu computador, poderá utilizar-se do mesmo para o preenchimento das informações conforme o roteiro a seguir.

5 - PREENCHIMENTO DA PROPOSTA DE PREÇOS

Para informar os valores e as marcas dos produtos contidos no anexo, proceda da seguinte forma:

- 5.1 Acesse a pasta onde salvou os arquivos, e clique duas vezes em cima do arquivo CADPROPOSTA.EXE. Aparecerá a seguinte tela:

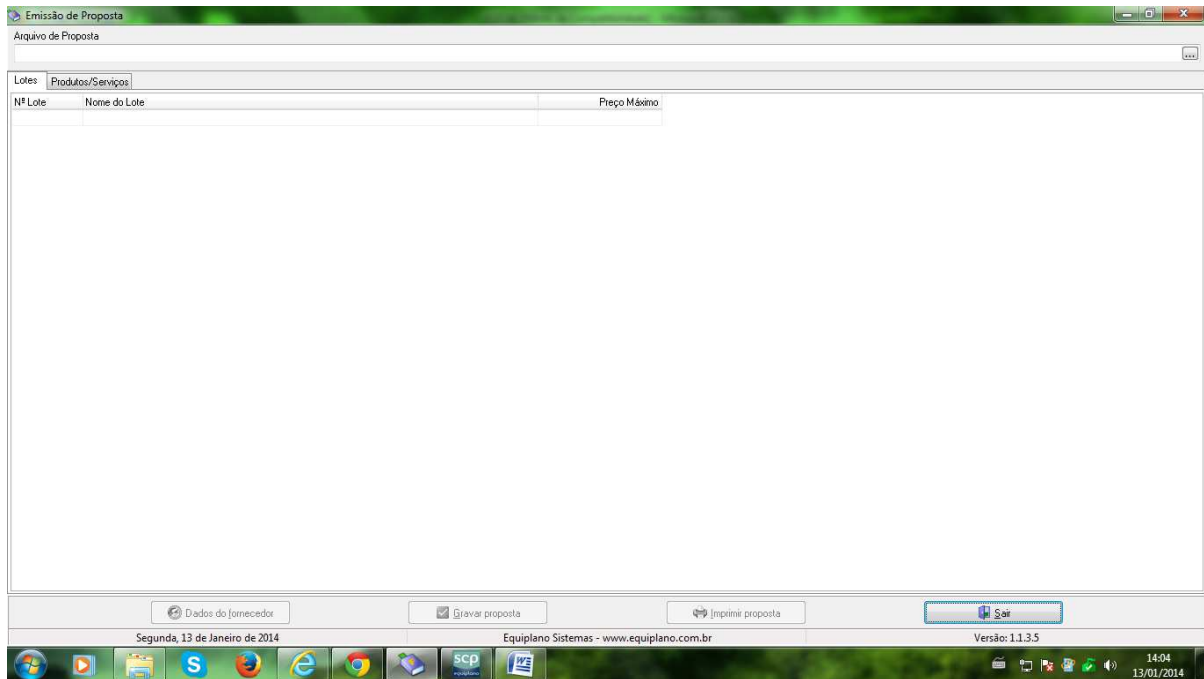

Tela do Programa

- 5.2 - No campo Arquivo de Proposta, clique uma vez sobre o botão com reticências. Procure pelo arquivo PROPOSTA.ESL

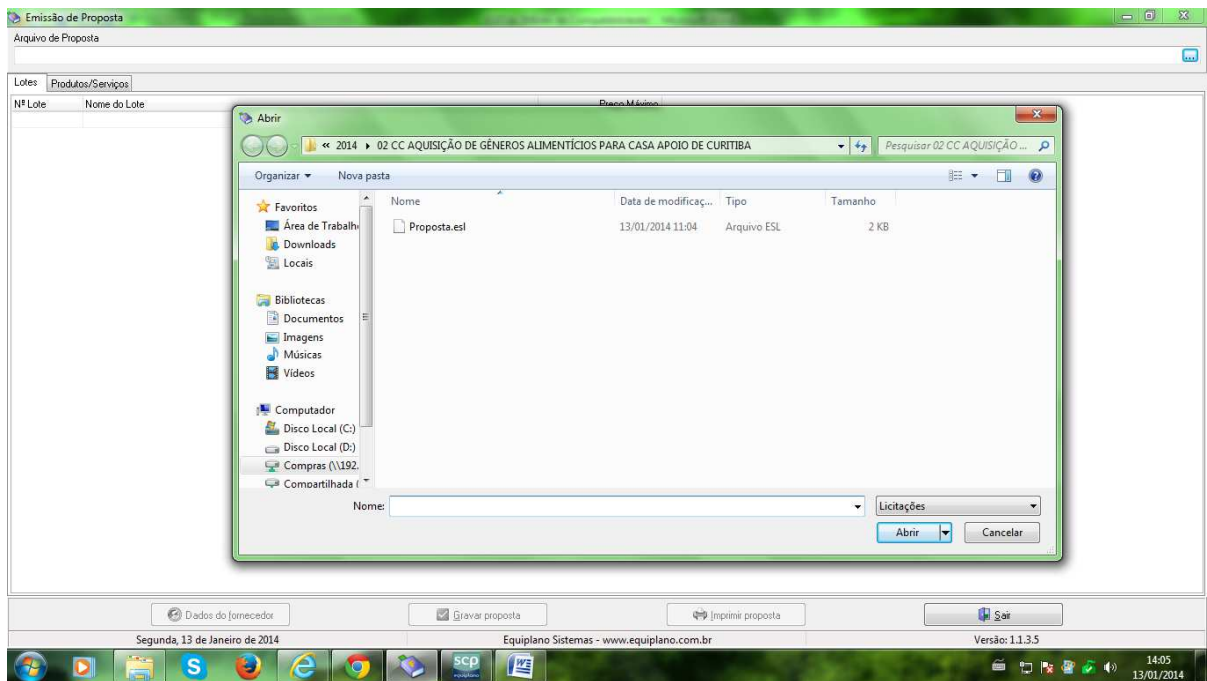

Procure pelo arquivo

5.3 - A seguinte tela irá aparecer:

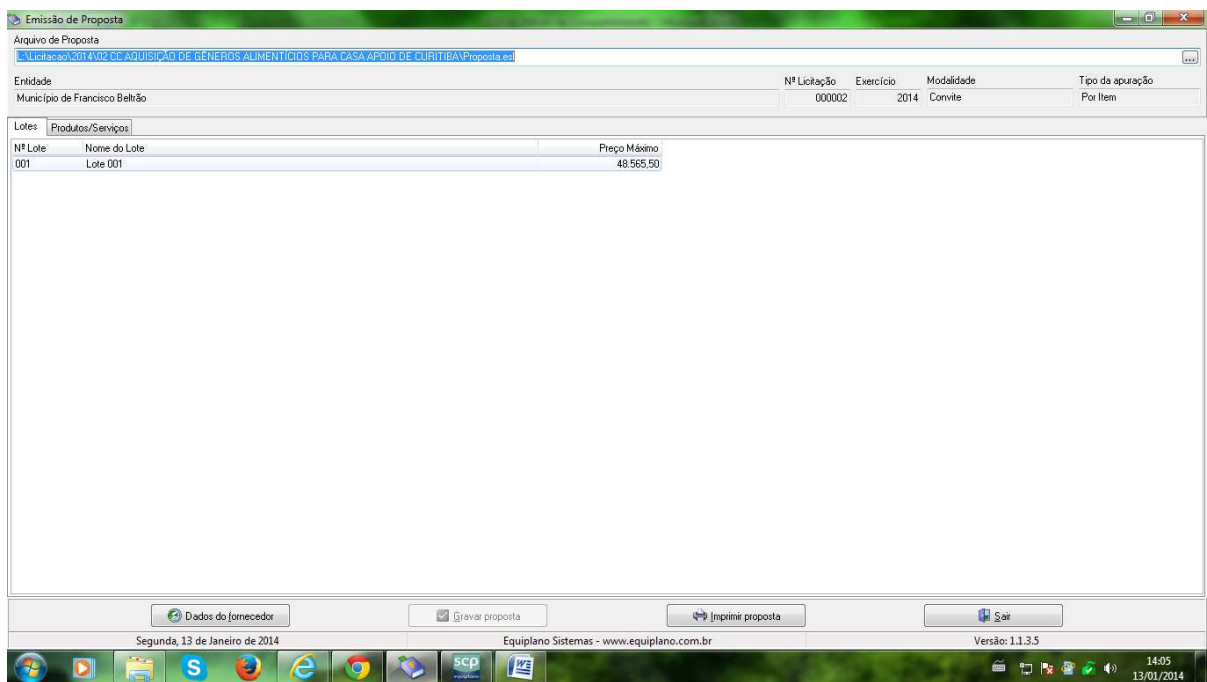

Você trabalha com duas guias: Lotes e Produtos/Serviços. Inicialmente, você vai na guia Lotes, seleciona o lote em questão e vá para a outra guia: Produtos Serviços:

Emissão de Proposta

Arquivo de Proposta
L:\Licitação\2014\02 CC AQUISIÇÃO DE GÊNEROS ALIMENTÍCIOS PARA CASA APOIO DE CURITIBA\Proposta.est

Entidade: Município de Francisco Beltrão

Nº Licitação: 000002 Exercício: 2014 Modalidade: Convite Tipo da apuração: Por Item

Nº Item	Nome	Qtde.	Unid.	Preço Un.Máx.	Marca	Preço Unitário	Preço Total
001	BANHA - EMBALAGEM DE 1 KG	20,00	K	7,00			0,00
002	CARNE BOVINA - DIANTEIRO (PALETA E ACEM)	150,00	K	13,00			0,00
003	CARNE BOVINA CORTADA EM BISTECAS	400,00	K	20,00			0,00
004	CARNE BOVINA DESOSSADA (ACÉM, PALETA), CD	250,00	K	13,00			0,00
005	CARNE BOVINA MOIDA, IN NATURA, NAO INDUST	200,00	K	10,70			0,00
006	CARNE BOVINA PURA CORTADA EM BIFES	500,00	K	16,00			0,00
007	CARNE DE FRANGO - FILÉ DE PEITO	150,00	K	9,50			0,00
008	CARNE SUÍNA CORTADA EM BISTECAS	350,00	K	10,00			0,00
009	CARNE SUÍNA FRESCA, SEM OSSO E SEM PELE	250,00	K	11,00			0,00
010	CARNE, TIPO COSTELA BOVINA	300,00	K	11,00			0,00
011	COXA E SOBRE COXA DE FRANGO, SEM PORÇÃO	400,00	K	5,45			0,00
012	FIGADO BOVINO, CORTADO EM BIFES	100,00	K	7,40			0,00
013	FILÉ DE TILÁPIA	50,00	K	23,80			0,00
014	FRANGO INTEIRO CONGELADO	250,00	K	7,45			0,00
015	LINGUIÇA DE CARNE SUÍNA PURA	100,00	K	13,00			0,00
016	MORTADELA DE CARNE BOVINA - EMBALAGEM DI	80,00	K	8,00			0,00
017	MÚSCULO BOVINO SEM OSSO	160,00	K	12,95			0,00
018	OVOS DE GALINHA	100,00	OZ	4,30			0,00
019	SALSICHA A GRANEL	100,00	K	5,00			0,00
020	EMPANADO DE FRANGO	60,00	UN	0,90			0,00
021	PRELUNTO COZIDO	80,00	K	14,95			0,00
022	QUEIJO MUSSARELA	80,00	K	19,00			0,00
023	CORAÇÃO DE GALINHA	30,00	K	14,20			0,00

Preço Total do Lote: 0,00

Dados do fornecedor Gravar proposta Imprimir proposta Sair

Segunda, 13 de Janeiro de 2014 Equipiano Sistemas - www.equipiano.com.br Versão: 1.1.3.5

Você vai perceber que existe dois campos a serem informados: **Marca e Preço Unitário**. O valor deverá ser digitado utilizando o formato 99999,9999. Não coloque o ponto decimal para separar a casa dos milhares, apenas a vírgula para a separação dos centavos.

Os valores devem ser digitados, sempre respeitando a coluna do Preço Unit. Máx. para cada item. O valor digitado jamais poderá ultrapassar o valor estipulado nessa coluna, bem como o programa não vai deixar que isso aconteça.

Imediatamente, **clique no botão Gravar Proposta**, para que o programa salve as informações no arquivo.

5.3.1 Em seguida, clique no botão Dados do Fornecedor (da empresa). O programa apresentará a seguinte tela: (ao preencher, observe os parâmetros, utilize apenas números, sem parênteses, traços ou barras)

Emissão de Proposta

Arquivo de Proposta
L:\Licitação\2014\02 CC AQUISIÇÃO DE GÊNEROS ALIMENTÍCIOS PARA CASA APOIO DE CURITIBA\Proposta.est

Entidade: Município de Francisco Beltrão

Nº Licitação: 000002 Exercício: 2014 Modalidade: Convite Tipo da apuração: Por Item

Nº Item	Nome	Qtde.	Unid.	Preço Un.Máx.	Marca	Preço Unitário	Preço Total
001	BANHA - EMBALAGEM DE 1 KG	20,00	K	7,00			0,00
002	CARNE BOVINA - DIANTEIRO (PALETA E ACEM)	150,00	K	13,00			0,00
003	CARNE BOVINA CORTADA EM BISTECAS	400,00	K	20,00			0,00
004	CARNE BOVINA DESOSSADA (ACÉM, PALETA), CD	250,00	K	13,00			0,00
005	CARNE BOVINA MOIDA, IN NATURA, NAO INDUST	200,00	K	10,70			0,00
006	CARNE BOVINA PURA CORTADA EM BIFES	500,00	K	16,00			0,00
007	CARNE DE FRANGO - FILÉ DE PEITO	150,00	K	9,50			0,00
008	CARNE SUÍNA CORTADA EM BISTECAS	350,00	K	10,00			0,00
009	CARNE SUÍNA FRESCA, SEM OSSO E SEM PELE	250,00	K	11,00			0,00
010	CARNE, TIPO COSTELA BOVINA	300,00	K	11,00			0,00
011	COXA E SOBRE COXA DE FRANGO, SEM PORÇÃO	400,00	K	5,45			0,00
012	FIGADO BOVINO, CORTADO EM BIFES	100,00	K	7,40			0,00
013	FILÉ DE TILÁPIA	50,00	K	23,80			0,00
014	FRANGO INTEIRO CONGELADO	250,00	K	7,45			0,00
015	LINGUIÇA DE CARNE SUÍNA PURA	100,00	K	13,00			0,00
016	MORTADELA DE CARNE BOVINA - EMBALAGEM DI	80,00	K	8,00			0,00
017	MÚSCULO BOVINO SEM OSSO	160,00	K	12,95			0,00
018	OVOS DE GALINHA	100,00	OZ	4,30			0,00
019	SALSICHA A GRANEL	100,00	K	5,00			0,00
020	EMPANADO DE FRANGO	60,00	UN	0,90			0,00
021	PRELUNTO COZIDO	80,00	K	14,95			0,00
022	QUEIJO MUSSARELA	80,00	K	19,00			0,00
023	CORAÇÃO DE GALINHA	30,00	K	14,20			0,00

Preço Total do Lote: 0,00

Dados do fornecedor Gravar proposta Imprimir proposta Sair

Segunda, 13 de Janeiro de 2014 Equipiano Sistemas - www.equipiano.com.br Versão: 1.1.3.5

Dados do Fornecedor

Fornecedor: _____

Nome: _____ Pessoa Física Jurídica

Endereço: _____ Número: _____ Complemento: _____

Bairro: _____ Cidade: _____ UF: _____ CEP: _____

E-mail: _____ Telefone: _____ Fax: _____ Celular: _____

CNPJ: _____ Inscrição Estadual: _____ Inscrição Municipal: _____ Nome do contador: _____ Telefone do contador: _____

Dados bancários: Banco: _____ Agência: _____ Nome: _____ Cidade: _____ UF: _____ Conta: _____ Data de abertura: _____

Microempresa Sim Não Fornecedor enquadrado como microempresa ou empresa de pequeno porte (para obter os benefícios da lei complementar nº 123/2006) Validade da proposta (em dias): _____ Prazo de entrega/execução: _____

* campos obrigatórios

Representante Quadro societário Echar

5.3.2 - No botão “Representante” concluir as informações: (representante legal da empresa).

The screenshot displays the 'Emissão de Proposta' application interface. The main window shows a list of items (Nº Item, Nome) and a summary of the bid process. A modal window titled 'Dados do Fornecedor' is open, containing a sub-form for 'Representante'. The 'Representante' form includes fields for Name, CFF, RG, Address (Endereço, Número, Complemento), City (Cidade), State (UF), and ZIP code (CEP). There are also fields for Email and Telephone. A 'Echegar' button is visible at the bottom of the modal. The application footer shows the date 'Segunda, 13 de Janeiro de 2014', the website 'Equiplano Sistemas - www.equiplano.com.br', and the version 'Versão: 1.1.3.5'.

5.3.3 - No botão “Quadro societário” (informações e dados sobre os sócios da empresa conforme contrato social)

The screenshot displays the 'Emissão de Proposta' application interface. A modal window titled 'Quadro societário' is open, containing a form for entering company registration information. The form includes fields for CFF / CNPJ, Name, Address (Endereço, Número, Complemento), City (Cidade), State (UF), and ZIP code (CEP). There are also fields for Email, Telephone, Fax, and Cellular phone. A 'Echegar' button is visible at the bottom of the modal. The application footer shows the date 'Segunda, 13 de Janeiro de 2014', the website 'Equiplano Sistemas - www.equiplano.com.br', and the version 'Versão: 1.1.3.5'.

Uma vez incluídas estas informações clique no botão Fechar e, logo após, no botão **Gravar Propostas novamente.**

Os valores e os dados do fornecedor, poderão ser informados a qualquer tempo, ou seja, não é necessário incluir as informações todas de uma só vez, basta gravar e acessar o programa, como descrito no item 1) e continuar informando de onde parou.

6. TÉRMINO DO PREENCHIMENTO

Após o término da digitação/gravação de todos os itens:

6.1 Salvar o arquivo PROPOSTA.ESL em unidade de armazenamento (CD-R ou Pen-Drive) em bom estado, bem acondicionado, para que não sofra danos. (Importante: testar no CADProposta, o arquivo que foi gravado no CD ou Pen-Drive);

6.2 No botão imprimir o documento e coletar assinatura;

- Acondicioná-los em envelope adequado e identificado, conforme orientações deste Edital.

4 PONTOS A SEREM OBSERVADOS:

1º) AO DIGITAR O VALOR NÃO USAR PONTO.
EX: 1520,00 (CERTO) - EX: 1.520,00 (ERRADO)

2º) AO DIGITAR O VALOR DA MERCADORIA, SEMPRE RESPEITAR A COLUNA DO VALOR MÁXIMO UNITÁRIO.

3º) DEPOIS DE TER BAIXADO O ARQUIVO **CADPROPOSTA.EXE**, O MESMO PODERÁ SER ARMAZENADO NUMA PASTA EM SEPARADO, POIS SERÁ UTILIZADO O MESMO PROGRAMA, QUANDO FOR PARTICIPAR DE NOVAS LICITAÇÕES COM O MUNICÍPIO, QUE REQUEIRAM TAL RECURSO.

4º) AO SALVAR O ARQUIVO EM MEIO ELETRÔNICO (CD-ROMM OU PEN-DRIVE), RECOMENDA-SE TESTAR O ARQUIVO GRAVADO E AINDA POSSUIR EM MÃOS OUTRA CÓPIA ALTERNATIVA NA ABERTURA DA LICITAÇÃO).

ANEXO VIII

MODELO DE PROTOCOLO DE RETIRADA DO EDITAL PELA INTERNET

(Enviar pelo e-mail licitações@franciscobeltrao.com.br ou pelo Fax nº (46) 3523-1847).

CONVITE Nº

PROCESSO Nº

Denominação da Empresa:

CNPJ nº:

Endereço:

e-mail:

Cidade/Estado:

Telefone e Fax:

Obtivemos através do acesso à página www.franciscobeltrao.pr.gov.br, nesta data, cópia do instrumento convocatório da licitação acima identificada.

Local, ____ de _____ de 200__.

Nome

Senhor Licitante:

